Per la tutela della salute della collettività

i bambini potranno essere allontanati dal nido se presenteranno anche uno dei seguenti sintomi:

FEBBRE UGUALE O SUPERIORE A 37.5° misurata in sede ascellare eventualmente riprovata alla presenza del genitore

VOMITO ripetuto (2 o più episodi nelle ultime 20 ore), non dovuto a tosse, anche in assenza di febbre e diarrea

DIARREA: scariche frequenti (almeno 3) di feci liquide, maleodoranti. Se è presente muco o sangue o è in atto un'epidemia di gastroenterite è sufficiente una sola scarica

DIFFICOLTA' RESPIRATORIA, PIANTO PERSISTENTE, IRRITABILITÀ, STATO DI SOFFERENZA

ESANTEMA DA SOSPETTA MALATTIA INFETTIVA, con febbre o con alterazioni comportamentali

CONGIUNTIVITE non in trattamento

STOMATITE AFTOSA, con o senza febbre

OSSIURI (vermi)

MALATTIA CUTANEA non in trattamento

SOSPETTA PEDICULOSI (pidocchi)

Dopo l'allontanamento la famiglia è tenuta a contattare il Pediatra di base e seguire le sue indicazioni.

FONTI:
"criteri generali per l' allontanamento" , punto 3, pag 7 , da Asur Marche 3, Prot. N° 8602/DP/SISP , del 23/01/2018

Cosa fare in caso di assenza

Assenza non per malattia

- **avvisare il nido**

Assenza per malattia

- **avvisare il nido**
- **consultare il Pediatra e seguire le sue indicazioni**

Non è più richiesto il cerificato medico per assenze superiori ai 5 giorni tranne che per misure di profilassi previste a livello internazionale e nazionale per esigenze di sanità pubblica

Legge regionale 18 aprile 2019, n. 8 (art. 43)

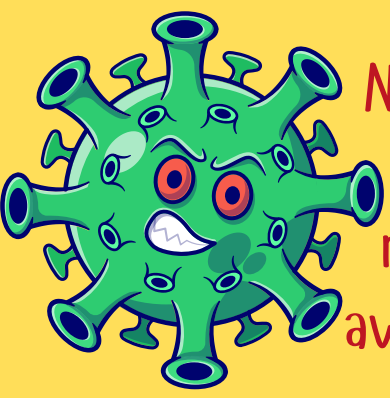

N.B. E' importante che i genitori segnalino le assenze per malattia infettiva o per altre malattie di una certa importanza che possano avere un interesse generale, al fine di tutelare la salute degli altri bambini e per attuare eventuali interventi di profilassi