

PAOLO RICCI Servizi

Srl Unipersonale a Capitale Interamente Pubblico

Sede amministrativa: 62012 Civitanova Marche (MC) – Via Einaudi, 144 PEC paoloricciservizi@pec.it
Telefono: 0733/78361 - sito web Ente Socio : www.paoloricci.org - e-mail istituzionale Ente Socio: info@paoloricci.org

Civitanova Marche, lì 10.12.2018

All'Asp Paolo Ricci
Città

Oggetto: Piano programma 2019 – quantificazione spesa presunta per la gestione dei servizi

Con riferimento al contratto di servizio proposto e facendo seguito alle comunicazioni intercorse per le vie brevi con l'Ente socio Asp per il periodo gennaio 2019 - dicembre 2021, si prende atto delle "schede servizio" allegate nel contratto e di seguito riepilogate:

- ✓ Gestione globale attività riabilitativa sanitaria in regime residenziale, semiresidenziale e ambulatoriale (allegato A1);
- ✓ Gestione globale Struttura polifunzionale Villa Letizia (allegato A2);
- ✓ Gestione globale servizio nidi di infanzia e dei servizi a sostegno della genitorialità (allegato A3);
- ✓ Gestione globale servizi sociali, socio-sanitari ed educativi a domicilio anche in virtù di progetti finanziati (allegato A4)
- ✓ Gestione globale comunità per donne e bambini (allegato A5)

Facendo, inoltre, seguito alla comunicazione del 24.01.2018 avente per oggetto: "Progetto esecutivo Asp Paolo Ricci per la Paolo Ricci Servizi anno 2018: gestione globale nidi di infanzia - gestione globale struttura polifunzionale Villa Letizia, gestione globale servizi riabilitativi sanitari e socio-sanitari", con il presente "Piano programma" si formalizza la disponibilità ad eseguire le attività previste nel citato progetto esecutivo.

Il seguente Piano programma è stato redatto sulla base delle direttive e degli indirizzi espressi dell'Ente Socio.

Natura Giuridica

La Paolo Ricci Servizi srl è stata costituita nel 2015 ed è una società *in house* dell'Asp Paolo Ricci (azienda di servizi alla Persona ai sensi della L.R. 5/2008) di cui Asp detiene il 100% del capitale.

Sono organi della Società:

- l'Assemblea
- l'Amministratore unico
- nei casi previsti dalla normativa il Sindaco/ Collegio Sindacale o Revisore Unico.

L'Assemblea è rappresentata dall'Ente Socio.

L'Assemblea esercita le attribuzioni previste dalla legge e dal presente Statuto, nonché sugli argomenti che uno o più amministratori o il medesimo socio unico sottopongono alla sua approvazione.

In ogni caso sono riservate alla competenza del Socio le decisioni sugli argomenti di cui all'art. 2479 C.C.:

- 1) l'approvazione bilancio e la distribuzione degli utili;
- 2) la nomina dell'organo amministrativo e/o del Presidente;
- 3) la nomina del Sindaco Collegio sindacale e/o del Revisore contabile;
- 4) le modificazioni dell'atto costitutivo;
- 5) la decisione di compiere operazioni che comportano una sostanziale modifica dell'oggetto sociale o una rilevante modifica dei diritti del socio unico.

Il Socio Asp Paolo Ricci esercita direttamente i seguenti poteri:

- definizione di indirizzi ed istruzioni vincolanti per l'attività dell'organo amministrativo;
- approvazione di regolamenti interni e delle norme generali per l'esercizio delle attività ;



PAOLO RICCI Servizi

Srl Unipersonale a Capitale Interamente Pubblico

Sede amministrativa: 62012 Civitanova Marche (MC) – Via Einaudi, 144 PEC paoloricciservizi@pec.it
Telefono: 0733/78361 - sito web Ente Socio : www.paoloricci.org - e-mail istituzionale Ente Socio: info@paoloricci.org

- approvazione delle relazioni trimestrali illustrative dell'andamento della società, con particolare riferimento alla quantità e qualità dei servizi resi, nonché ai costi di gestione in relazione agli obiettivi fissati;
- approvazione degli atti di programmazione (budget economico e finanziario annuale e triennale, piano-programma), dei piani annuali dei piani di investimento e di quelli di assunzione del personale;
- approvazione della relazione illustrativa dei servizi che si intende erogare nel successivo esercizio, con l'esplicitazione dei costi di gestione che si prevede di sostenere, gli obiettivi qualitativi e quantitativi che si intende conseguire nell'erogazione degli stessi;
- decisioni di assunzioni di partecipazione in altre imprese comportanti una responsabilità illimitata per le obbligazioni delle medesime;
- alienazione di cespiti aziendali compravendite e permuta di beni immobili e brevetti;
- prestazioni di garanzia fidejussioni concessione di diritti reali di garanzia su beni immobili;
- assunzione di mutui;
- vendita di azienda o di un ramo d'azienda;
- costituzione o partecipazione a società di capitali o consorzi per la gestione e lo svolgimento di servizi e delle prestazioni di cui all'art. 4 del presente statuto nei limiti consentiti dall'art. 2361 del Codice civile, nonché sulla cessione di dette partecipazioni;
- ogni altro atto di straordinaria amministrazione.

La governance aziendale

La *governance* è affidata all'Amministratore unico che è investito dei poteri di gestione ordinaria e straordinaria della Società con eccezione delle materie sottoposte a delibera assembleare e alle materie riservate al Socio, ed ha facoltà di compiere gli atti che ritiene opportuni e necessari per il raggiungimento degli scopi sociali, esclusi soltanto quelli che la legge o lo Statuto societario riservano in modo tassativo all'Assemblea e al Socio.

Sulla base di questi elementi l'organigramma aziendale è così strutturato:

ORGANIGRAMMA «Paolo Ricci Servizi srl»

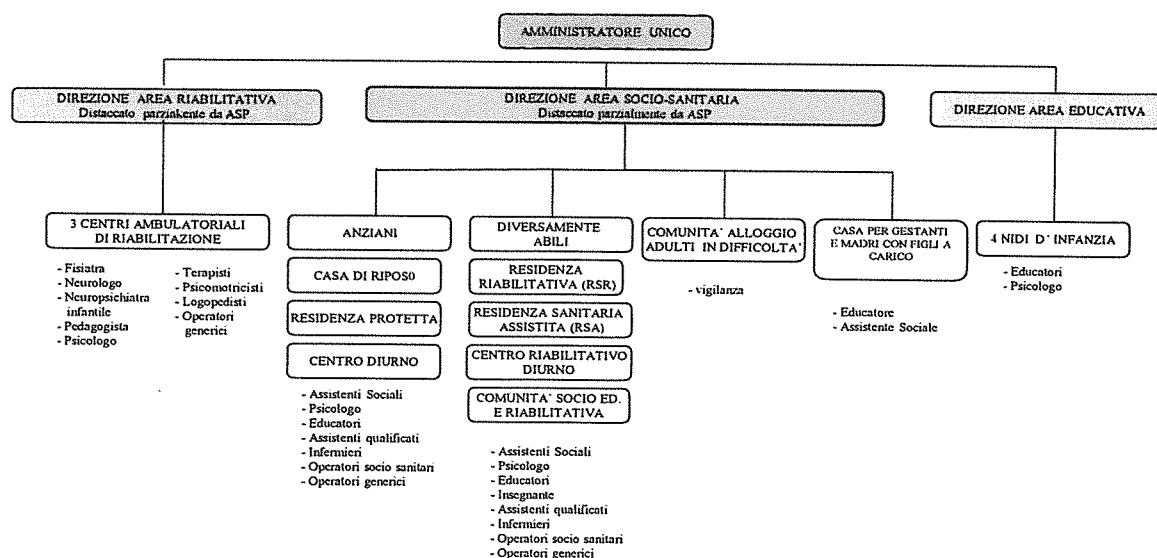

PAOLO RICCI Servizi

Srl Unipersonale a Capitale Interamente Pubblico

Sede amministrativa: 62012 Civitanova Marche (MC) – Via Einaudi, 144 PEC paoloricciservizi@pec.it
Telefono: 0733/78361 - sito web Ente Socio :www.paoloricci.org - e-mail istituzionale Ente Socio: info@paoloricci.org

La gestione complessiva dei servizi già in essere e presunti, richiede del personale che è stato quantificato come segue:

AREA AMMINISTRATIVA	Previsione	Tempo
		Indeterminato
Assistente sociale	4	0
Ragioniere	4	2
Archivista	1	1
Geometra	1	0
Operatore informatico	1	1
Istruttore amministrativo laureato	2	0
Laureato in discipline scientifiche	1	0
Collaboratore amministrativo	2	0
Totale Amministrazione	16	4
TOTALE AREA AMMINISTRATIVA	16	4

AREA SOCIO-SANITARIA	Previsione	Tempo
		Indeterminato
Assistente Familiare	5	1
OSS	3	0
Totale Servizio Domiciliare	8	1
Responsabile di Settore	1	0
Psicologo	1	1
Infermiere Professionale	5	1
Manutentore	2	1
Operatore Socio Sanitario	15	12
Operatore Generici	3	2
Totale Servizio Anziani	27	17
Educatore	2	0
Operatore Generico	1	0
Totale Servizio Comunità per mamme e bambini	3	0
TOTALE AREA SOCIO SANITARIA	38	18

AREA EDUCATIVA	Previsione	Tempo
		Indeterminato
Responsabile di Settore	1	0
Educatore	20	13
Operatori Generici/Assistenti nidi	8	5
Totale Nidi D'Infanzia	29	18
TOTALE AREA EDUCATIVA	29	18

AREA SANITARIA RIABILITATIVA	Previsione	Tempo
		Indeterminato
Qualifica		
Responsabile di Settore	1	0
Psicologo	1	0
Assistente Sociale	1	1
Infermiere Professionale	4	2
Educatore Professionale	12	7
Operatore Socio Sanitario	11	7
Operatore Generico	3	2
Totale Servizio Disabilita	33	19



PAOLO RICCI Servizi

Srl Unipersonale a Capitale Interamente Pubblico

Sede amministrativa: 62012 Civitanova Marche (MC) – Via Einaudi, 144 PEC paoloricciservizi@pec.it
Telefono: 0733/78361 - sito web Ente Socio : www.paoloricci.org - e-mail istituzionale Ente Socio: info@paoloricci.org

Responsabile di Settore	1	0
Psicologo	4	2
Medico Specialista	1	0
Logopedista	6	4
Terapista della Neuropsicomotricità	5	2
Terapista occupazionale	2	0
Fisioterapista	9	5
Educatore professionale	1	0
Operatore Generico	4	3
Totale Servizio Centri Ambulatoriali	33	16
TOTALE AREA SANITARIA	66	35

La programmazione dell'anno prevede di continuare con la progressiva stabilizzazione del personale precario, già avviata negli anni precedenti e di rimodulare la dotazione organica per allinearla sempre più alle necessità della Società, alla luce anche dei nuovi servizi che saranno assegnati.

Con atto del Consiglio di amministrazione 56 del 20.11.2018 sono state individuate le professionalità da stabilizzare per numero complessivo di 24 unità.

In corso d'anno saranno effettuate anche assunzioni a tempo determinato per far fronte alle sostituzioni per assenze straordinarie ed in caso di aumento dei servizi.

AREA AMMINISTRATIVA

Qualifica	Tempo determinato	Personale da stabilizzare
Assistente sociale	1	1
Ragioniere	1	1
Collaboratore amministrativo	2	2
Totale Amministrazione	4	4

TOTALE AREA AMMINISTRATIVA	4	4
-----------------------------------	----------	----------

AREA SOCIO-SANITARIA

Qualifica	Tempo determinato	Personale da stabilizzare
Assistente Familiare	3	2
OSS	3	3
Totale Servizio Domiciliare	6	5
Infermiere Professionale	4	4
Operatore Socio Sanitario	3	1
Operatore Generici	1	1
Totale Servizio Anziani	8	6
Educatore	1*	1*
Operatore Generico	0	0

PAOLO RICCI Servizi

Srl Unipersonale a Capitale Interamente Pubblico

Sede amministrativa: 62012 Civitanova Marche (MC) – Via Einaudi, 144 PEC paoloricciservizi@pec.it
Telefono: 0733/78361 - sito web Ente Socio : www.paoloricci.org - e-mail istituzionale Ente Socio: info@paoloricci.org

Totale Servizio Comunità per mamme e bambini	1	1
TOTALE AREA SOCIO SANITARIA	15	12

*1 unità al 50% in condivisione con i nidi di infanzia

AREA EDUCATIVA

Qualifica	Tempo determinato	Personale da stabilizzare
Educatore	3	2*
Operatori Generici/Assistenti nidi	0	0
Totale Nidi D'Infanzia	3	2

TOTALE AREA EDUCATIVA	3	2
------------------------------	----------	----------

*1 unità al 50% in condivisione con la Comunità Mamme e bambini

AREA SANITARIA RIABILITATIVA

Qualifica	Tempo determinato	Personale da stabilizzare
Infermiere Professionale	1	1
Educatore Professionale	3	1
Operatore Socio Sanitario	3	2
Totale Servizio Disabilita	7	4
Terapista della Neuropsicomotricità	2	1
Fisioterapista	2	2
Totale Servizio Centri Ambulatoriali	4	3

TOTALE AREA SANITARIA	11	7
------------------------------	-----------	----------

TOTALE GENERALE	33	24*
	Tempo determinato	Copertura posti vacanti

*2 unità al 50% di educatore

Si prevede inoltre di individuare tra il personale amministrativo una figura di riferimento per gli affari generali. Riguardo le assunzioni a tempo determinato si prevede, nell'anno, di disporre contratti a termine per i seguenti profili professionali:

- 1 collaboratore amministrativo
- 1 assistente familiare

PAOLO RICCI Servizi

Srl Unipersonale a Capitale Interamente Pubblico

Sede amministrativa: 62012 Civitanova Marche (MC) – Via Einaudi, 144 PEC paoloricciservizi@pec.it
Telefono: 0733/78361 - sito web Ente Socio : www.paoloricci.org - e-mail istituzionale Ente Socio: info@paoloricci.org

- 2 operatori socio-sanitari presso la struttura Villa Letizia
- 1 educatore Nidi di infanzia
- 2 educatori professionali centro disabili
- 1 Oss centro disabili

Saranno avviate collaborazioni con professionisti esterni quali:

- neuropsichiatra infantile
- fisiatra
- psicologo
- pedagoga
- fisioterapisti per il servizio domiciliarità
- fisioterapisti per età adulta
- terapeuta occupazionale
- infermiere professionale con esperienza per attività di formazione
- psicomotricisti
- educatore professionale
- fisioterapisti per età evolutiva
- un consulente fiscale e contabile
- un consulente in ambito giuslavoristico
- incarico sicurezza sul lavoro
- incarico per privacy
- podologo
- medico competente

e altri operatori necessari per l'avvio di nuovi servizi o per far fronte all'incremento di quelli esistenti o ancora, per incarichi di docenza.

Piano Formazione 2019/2020

I contenuti di tale piano prevedono percorsi di approfondimento tecnico professionale, percorsi di approfondimento sulla metodologia del lavoro sociale, sanitario ed educativo, sull'integrazione multiprofessionale e sul lavoro in *equipe*, progetti di riqualificazione del personale, opportunità di aggiornamento e formazione dei volontari. Affinché la formazione sia efficace è necessario che sia condivisa con il personale e, quindi, che siano raccolte le proposte e le esigenze provenienti dai servizi. A tal proposito la definizione del fabbisogno formativo è stato effettuato attraverso i capiservizio che hanno acquisito le proposte degli operatori.

L'obiettivo che ci si prefigge è quello di:

- a) acquisire maggiori competenze tecniche;
- b) sviluppare competenze manageriali;
- c) sviluppare conoscenze in ambito di privacy, trasparenza, corruzione;
- d) sviluppare conoscenze in ambito di sicurezza sul lavoro;
- e) garantire forme di supervisione degli operatori;
- f) introdurre strumenti che permettano di migliorare il livello di motivazione e il clima organizzativo;
- g) condividere le conoscenze acquisite da parte degli operatori che partecipano ad eventi formativi ad un numero maggiore di operatori attraverso la creazione di momenti programmati di scambio.

Il Piano per la formazione prevede la partecipazione ad eventi organizzati sia da soggetti terzi che direttamente dall'Asp Paolo Ricci, in quanto provider per la formazione ECM.

La formazione organizzata dall'Asp, in relazione agli obiettivi che si vogliono raggiungere, viene ampliata anche ad operatori esterni nell'ottica di favorire il confronto con altre realtà e condividere buone prassi.

I corsi di formazione in programma per l'anno 2019/2020 sono diversi e attengono alle necessità manifestate dal personale:

PAOLO RICCI Servizi

Srl Unipersonale a Capitale Interamente Pubblico

Sede amministrativa: 62012 Civitanova Marche (MC) – Via Einaudi, 144 PEC paoloricciservizi@pec.it
Telefono: 0733/78361 - sito web Ente Socio :www.paoloricci.org - e-mail istituzionale Ente Socio: info@paoloricci.org

Argomento
La comunicazione: come rapportarsi con i familiari degli utenti/clienti
Le dinamiche di gruppo
La gestione dell'anziano demente
L'igiene del soggetto non autosufficiente
Il paziente autistico
La comunicazione, la valutazione e la gestione del paziente autistico
<i>Incident reporting</i>
La disprassia verbale
Scoliosi in età evolutiva
La riabilitazione (evento rivolto ai medici di base)
Lo sviluppo motorio del bambino nato prematuro
L'Autismo adulto
DSA
Settimana Psicopedagogica 1 livello
Settimana Psicopedagogica 2 livello
Settimana Psicopedagogica insegnanti
La trasparenza e l'anticorruzione
<i>Privacy</i>
La gestione documentale
Sicurezza sul lavoro
Pronto soccorso
BLS-BLSD-BLLS Pediatrico
Formazione servizio civile volontario
Formazione in materia di appalti : Cig-SIMOG –acquisti e forniture dei servizi
Formazione in materia di contabilità e controllo di gestione
Il partenariato pubblico privato
La gestione delle risorse umane
Gestione e innovazione nel sociale e nei servizi socio-sanitari
Le società partecipate
OIV o responsabile 231

La Paolo Ricci Servizi srl sulla base delle linee programmatiche espresse dall'Ente socio provvederà:

- a) al mantenimento quali-quantitativo delle prestazioni/servizi assegnati con contratto di servizio;
- b) ad impiegare il personale che in virtù dei contratti di servizio Asp ha distaccato presso la Paolo Ricci Servizi;
- c) ad instaurare contratti di lavoro a tempo determinato e a tempo indeterminato nel rispetto degli standard assistenziali previsti dalla normativa;
- d) a procedere agli acquisti necessari per la gestione globale dei servizi che si può sintetizzare come segue:

1) Servizi o forniture inferiori a €40.000,00

FORNITURE O SERVIZI	PRESTAZIONI	TIPOLOGIA DI PROCEDURA	ANNO DI AVVIO PROCEDURA	VALORE ANNUALE

PAOLO RICCI Servizi

Srl Unipersonale a Capitale Interamente Pubblico

Sede amministrativa: 62012 Civitanova Marche (MC) – Via Einaudi, 144 PEC paoloricciservizi@pec.it
Telefono: 0733/78361 - sito web Ente Socio : www.paoloricci.org - e-mail istituzionale Ente Socio: info@paoloricci.org

SERVIZIO	LAVANOLO	AFFIDAMENTO DIRETTO	2019	€ 20.000,00
FORNITURA	MATERIALE MEDICAZIONE E CONSUMABILE PER TERAPIE FISICA	AFFIDAMENTO DIRETTO	2019	€ 9.000,00
FORNITURA	CANCELLERIA	AFFIDAMENTO DIRETTO	2019	€ 4.500,00
FORNITURA	TONER	AFFIDAMENTO DIRETTO	2019	€ 1.500,00
FORNITURA	GAS NATURALE	CONVENZIONE	2019	€ 36.000,00
FORNITURA	CARBURANTE	ACCORDO QUADRO	2019	€ 6.000,00
SERVIZIO	RIFIUTI SPECIALI	AFFIDAMENTO DIRETTO	2019	€ 800,00
SERVIZIO	DERATTIZZAZIONE	AFFIDAMENTO DIRETTO	2019	€ 1.080,00
SERVIZIO	NOLEGGIO MULTIFUNZIONI	AFFIDAMENTO DIRETTO	2019	€ 3.600,00
SERVIZIO	TAGLIANDI PARCO AUTO	AFFIDAMENTO DIRETTO	2019	€ 1.300,00
SERVIZIO	LABORATORIO TEATRALE VILLA LETIZIA	AFFIDAMENTO DIRETTO	2019	€ 2.500,00
SERVIZIO	LABORATORIO TEATRALE PALAZZO RICCI	AFFIDAMENTO DIRETTO	2019	€ 2.800,00
FORNITURA	FORNITURA FARMACI PANNOLONI E PANNOLINI	AFFIDAMENTO DIRETTO	2019	€ 35.000,00
FORNITURA	FORNITURA MATERIALE FERRAMENTA PER MANUTENZIONI	AFFIDAMENTO DIRETTO	2019	€ 4.000,00
FORNITURA	FORNITURA MATERIALE ELETTRICO PER MANUTENZIONI	AFFIDAMENTO DIRETTO	2019	€ 4.000,00
FORNITURA	MATERIALE DI CONSUMO PER ATTIVITA DIDATTICO OCCUPAZIONALI NIDI	AFFIDAMENTO DIRETTO	2019	€ 6.000,00

PAOLO RICCI Servizi

Srl Unipersonale a Capitale Interamente Pubblico

Sede amministrativa: 62012 Civitanova Marche (MC) – Via Einaudi, 144 PEC paoloricciservizi@pec.it
Telefono: 0733/78361 - sito web Ente Socio : www.paoloricci.org - e-mail istituzionale Ente Socio: info@paoloricci.org

FORNITURA	TEST, MATERILE E SUPPORTI PER ATTIVITA' DI VALUTAZIONE E RIBILITATIVE PRESSO CENTRI AMBULATORIALI	AFFIDAMENTO DIRETTO	2019	€ 4.000,00
FORNITURA	FORNITURA MATERIALE LUDICO PER ATTIVITA' DIDATTICO OCCUPAZIONALI CENTRI AMBULATORIALI	AFFIDAMENTO DIRETTO	2019	€ 700,00
FORNITURA	MATERIALE DI CONSUMO PER INFERMERIA	AFFIDAMENTO DIRETTO	2019	€ 1.000,00
FORNITURA	MATERIALE GINNICO CONSUMABILE PER PALESTRA CENTRO MORROVALLE	AFFIDAMENTO DIRETTO	2019	€ 500,00
FORNITURA	MATERIALE GINNICO CONSUMABILE PER PALESTRA CENTRO CIVITANOVA MARCHE	AFFIDAMENTO DIRETTO	2019	€ 500,00
SERVIZIO	CONSULENZA D.LGS 81/08	AFFIDAMENTO DIRETTO	2019	€ 3.500,00
FORNITURA	FORNITURA INDUMENTI LAVORO	AFFIDAMENTO DIRETTO	2019	€ 2.000,00
FORNITURA	FORNITURA CALZATURE LAVORO DPI	AFFIDAMENTO DIRETTO	2019	€ 700,00
SERVIZIO	ATTIVITA' OCCUPAZIONALE CORSI IPPOTERAPIA	AFFIDAMENTO DIRETTO	2019	€ 5.000,00
SERVIZIO	ATTIVITA' OCCUPAZIONALE PET-THERAPY	AFFIDAMENTO DIRETTO	2019	€ 1.500,00
SERVIZIO	ATTIVITA' OCCUPAZIONALE CORSI NUOTO	AFFIDAMENTO DIRETTO	2019	€ 1.500,00



PAOLO RICCI Servizi

Srl Unipersonale a Capitale Interamente Pubblico

Sede amministrativa: 62012 Civitanova Marche (MC) – Via Einaudi, 144 PEC paoloricciservizi@pec.it
Telefono: 0733/78361 - sito web Ente Socio :www.paoloricci.org - e-mail istituzionale Ente Socio: info@paoloricci.org

SERVIZIO	GITA DI FINE ANNO OSPITI - PALAZZO RICCI		2019	5.000,00
FORNITURA	FORNITURA MATERIALE IGIENICO-SANITARIO SEDI DIVERSE NON STANDARDIZZABILE	AFFIDAMENTO DIRETTO	2019	€ 500,00
SERVIZIO	POTATURA E PULIZIA CORTILI PRESSO SEDI DIVERSE	AFFIDAMENTO DIRETTO	2019	€ 1.200,00
FORNITURA	SERVIZI COFFEBREAK E PASTI PER ORGANIZZAZIONE EVENTI	AFFIDAMENTO DIRETTO	2019	€ 1.000,00
FORNITURA	FORNITURA PRODOTTI TESSILI PER NIDI, CENTRO DISABILE E VILLA LETIZIA	AFFIDAMENTO DIRETTO	2019	€ 1.000,00
SERVIZIO	LICENZA USO SOFTWARE GESTIONE CONTABILE E DEL PERSONALE	AFFIDAMENTO DIRETTO	2019	€ 6.000,00
SERVIZIO	SERVIZIO TELEASSISTENZA SOFTWARE GESTIONALI	AFFIDAMENTO DIRETTO	2019	a consumo storico 500,00
FORNITURA	STAMPE PER REALIZZAZIONE ALBUM FINE ANNO NIDI D'INFANZIA	AFFIDAMENTO DIRETTO	2019	€ 900,00
FORNITURA	FORNITURA MATERIALE LUDICO PER ATTIVITA' DIDATTICO OCCUPAZIONALI CENTRO DIVERSAMENTE ABILI	AFFIDAMENTO DIRETTO	2019	€ 200,00
SERVIZIO	FORNITURA BARRIERE ANTIPOLVERE, SANIFICATORI E PROFUMATORI VILLA LETIZIA E CENTRO DISABILI	AFFIDAMENTO DIRETTO	2019	€ 850,00
FORNITURA	PRODOTTI TESSILI (BAVAGLI, BAVAGLIN ETC...) PER VILLA LETIZIA, CENTRO DISABILI E NIDI	AFFIDAMENTO DIRETTO	2019	€ 1.000,00
SERVIZIO	AFFITTO ESTIVO DI OMBRELLONI E SDRAIO	AFFIDAMENTO DIRETTO	2019	€ 500,00

PAOLO RICCI Servizi

Srl Unipersonale a Capitale Interamente Pubblico

Sede amministrativa: 62012 Civitanova Marche (MC) – Via Einaudi, 144 PEC paoloricciservizi@pec.it
Telefono: 0733/78361 - sito web Ente Socio : www.paoloricci.org - e-mail istituzionale Ente Socio: info@paoloricci.org

2) Servizi o forniture superiori a €40.000,00

FORNITURE O SERVIZI	PRESTAZIONI	TIPOLOGIA DI PROCEDURA	ANNO DI AVVIO PROCEDURA	VALORE ANNUALE
SERVIZIO	RISTORAZIONE	APERTA	2019	€ 480.000,00
FORNITURA	PRODOTTI DI PULIZIA E IGIENE	NEGOZIATA	2019	€ 62.000,00
FORNITURA	ENERGIA ELETTRICA	CONVENZIONE	2019	€ 55.000,00

Di seguito sono descritte le azioni che la Società intende mettere in atto per ogni servizio affidato dall'Ente Socio nell'annualità 2019, ovvero:

- ✓ Gestione globale attività riabilitativa sanitaria in regime residenziale, semiresidenziale e ambulatoriale (allegato A1 al contratto di servizio 2019-2021);
- ✓ Gestione globale Struttura polifunzionale Villa Letizia (allegato A2 al contratto di servizio 2019-2021);
- ✓ Gestione globale servizio nidi di infanzia e dei servizi a sostegno della genitorialità (allegato A3 al contratto di servizio 2019-2021);
- ✓ Gestione globale servizi sociali, socio-sanitari ed educativi a domicilio anche in virtù di progetti finanziati (allegato A4 al contratto di servizio 2019-2021)
- ✓ Gestione globale comunità per donne e bambini e centro per la famiglia (allegato A5 al contratto di servizio 2019-2021)

Gestione globale attività riabilitativa sanitaria in regime residenziale, semiresidenziale e ambulatoriale (allegato A1 al contratto di servizio 2019-2021)

I servizi sanitari, riabilitativi e socio sanitari sono erogati in n regime di accreditamento presso la struttura residenziale, semiresidenziale di Civitanova Marche Alta e presso i tre centri ambulatoriali (Morrovalle, Monte San Giusto, Civitanova Marche, nonché presso il domicilio degli utenti

Il servizio di assistenza domiciliare si rivolge a persone in situazione di fragilità e rappresenta la forma primaria di assistenza in un'ottica di prevenzione con lo scopo di mantenere la persona nel proprio ambiente di vita.

I servizi verranno svolti tenendo conto degli standard regionali (L.R. 21/2016) e la gestione globale garantirà i seguenti servizi ed attività:

- Attività di osservazione e valutazione
- Attività di animazione
- Attività di assistenza
- Attività di cura alla persona
- Servizio ristorazione
- Servizio educativo
- Servizio riabilitativo
- Servizio sociale professionale
- Servizio medico
- Servizio di consulenza psicologica
- Ogni altro servizio accessorio e complementare

PAOLO RICCI Servizi

Srl Unipersonale a Capitale Interamente Pubblico

Sede amministrativa: 62012 Civitanova Marche (MC) – Via Einaudi, 144 PEC paoloricciservizi@pec.it
Telefono: 0733/78361 - sito web Ente Socio : www.paoloricci.org - e-mail istituzionale Ente Socio: info@paoloricci.org

Il personale impiegato è rappresentato dalle seguenti professionalità:

Struttura residenziale e semiresidenziale per disabili

Professionalità	Numero
Direttore	1 in condivisione con villa letizia
Psicologo	1
Assistente sociale	1 in condivisione con i centri ambulatoriali
OSS	15
OSS in sostituzione di un operatore assente per maternità	1
Educatori	10
Educatori contratto a termine in sostituzione educatori in maternità	2
Infermieri professionali	4 di cui 1 in condivisione con servizio Villa Letizia
Podologo a convenzione	1
Operatori generici	2
TOTALE	38

Centri ambulatoriali di riabilitazione

Professionalità	Numero
Direttore	1
Psicologo	2
Assistente sociale	1 in condivisione con i centri ambulatoriali
Coordinatore area riabilitativa	1
Fisioterapisti	12
Logopedisti	7
Psicomotricisti	4
Operatori generici	3
Neuropsichiatra Infantile a convenzione	1
Psicomotricisti in convenzione	1
Educatore in convenzione	1
Terapista occupazionale in convenzione	1
Terapisti in convenzione	1
Terapista a convenzione età evolutiva	1
Terapisti in convenzione domiciliarità	1
Psicologi in convenzione	1
TOTALE	42

Il costo per la gestione globale dei servizi sanitari, riabilitativi, socio-sanitari presunto è pari a € 2.445.300,00.

Gestione globale Struttura polifunzionale Villa Letizia (allegato A2 al contratto di servizio 2019-2021)

Nell'ambito dei servizi a favore degli anziani si vorrebbe sempre più attribuire a Villa Letizia il ruolo di struttura dedicata alla terza età, deputata a soddisfare tutte le problematiche dell'invecchiamento, dalle politiche volte a sostenere la domiciliarità a quelle volte a favorire la formazione dei *caregivers*, fino ad arrivare all'accoglienza dell'anziano nella struttura residenziale dedicata.

Le famiglie sono sempre più in difficoltà a far fronte alla spesa dedicata alla cura dei degli anziani.

A tale scopo l'obiettivo della Paolo Ricci Servizi srl è quello di mantenere dei servizi di qualità ma a costi contenuti. Nella struttura verranno garantite le seguenti attività/servizi:

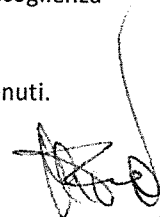

PAOLO RICCI Servizi

Srl Unipersonale a Capitale Interamente Pubblico

Sede amministrativa: 62012 Civitanova Marche (MC) – Via Einaudi, 144 PEC paoloricciservizi@pec.it
Telefono: 0733/78361 - sito web Ente Socio : www.paoloricci.org - e-mail istituzionale Ente Socio: info@paoloricci.org

- Attività di osservazione e valutazione degli anziani
- Attività di animazione
- Attività di assistenza sociale, socio-sanitaria
- Attività di cura alla persona
- Servizio sociale professionale
- Servizio ristorazione

In corso d'anno, vista la disponibilità disposta da ASP Paolo Ricci di n. 10 posti per soggetti non autosufficienti si ritiene di dover impiegare degli standard assistenziali maggiori.

L'invecchiamento della popolazione, l'incremento delle problematiche sanitarie conseguenti all'avanzare dell'età, il rischio di patologie croniche, quali le demenze senili, hanno fatto emergere nuovi bisogni per cui si vorrebbe sostenere la famiglia ove non sia in grado di farvi fronte attraverso diverse tipologie di servizi di supporto:

- servizio domiciliare
- servizio diurno
- servizio semiresidenziale

Si prevede di assicurare il servizio attraverso l'impiego di un numero di operatori socio assistenziali sufficienti per garantire gli standard previsti dal regolamento regionale 1/2004.

Struttura polifunzionale Villa Letizia

Professionalità	Numero
Direttore	1 in condivisione con villa letizia
OSS	23
	2 in sostituzione di personale assente
Cuoco	1
Operatori generici	3
Infermieri	4
Psicologo in convenzione	1
TOTALE	34

Per il servizio ristorazione si farà riferimento alla ditta esterna che si occupa del servizio presso la struttura per anziani nella struttura per anziani.

Il costo per la gestione globale del servizio presso la struttura polifunzionale Villa Letizia è stato quantificato in € 1.421.700,00.

Gestione globale servizio nidi di infanzia e dei servizi a sostegno della genitorialità (allegato A3):

L'attività educativa presso i nidi presuppone l'impiego di 1 educatore ogni sette bambini.

Nidi di infanzia

Professionalità	Numero
Educatori	16
Educatore per far fronte personale assente in maternità	1
Assistenti	6
TOTALE	23

Centro famiglia

Professionalità	Numero
Educatore	1 condivisione san Silvestro
Operatore generico	1
TOTALE	1+1 in condivisione san Silvestro

PAOLO RICCI Servizi

Srl Unipersonale a Capitale Interamente Pubblico

Sede amministrativa: 62012 Civitanova Marche (MC) – Via Einaudi, 144 PEC paoloricciservizi@pec.it
Telefono: 0733/78361 - sito web Ente Socio : www.paoloricci.org - e-mail istituzionale Ente Socio: info@paoloricci.org

Il costo per la gestione globale dei nidi e centro per la famiglia è stato quantificato in 870.500,00,00€.

Gestione globale servizi sociali, socio-sanitari ed educativi a domicilio anche in virtù di progetti finanziati (allegato A4 al contratto di servizio 2019-2021)

Nel 2019 scadrà l'accreditamento per i servizi erogati a domicilio e si presuppone di confermare tale servizio e di dare avvio alla nuova progettualità finanziata da Cariverona

Domiciliarità

Professionalità	Numero
OSS	4
Assistente Familiare	3
TOTALE	7

Il costo per la gestione globale del servizio domiciliare e' quantificato in €221.500,00.

Gestione globale comunità per donne e bambini (allegato A5 al contratto di servizio 2019-2021)

Comunità San Silvestro

Professionalità	Numero
Educatore	1 in condivisione san Silvestro
Operatore generico	1 in condivisione con altre strutture
Assistente sociale	1 in condivisione con altre strutture
TOTALE	3 in condivisione

La Paolo Ricci Servizi provvederà alla gestione complessiva della struttura quindi, oltre che assicurare il servizio sociale in senso stretto, garantirà l'acquisto dei generi alimentari, la gestione ordinaria della struttura (utenze, spese generali, ecc.)

Si prevede di impiegare il seguente personale:

- Educatore
- Assistente sociale
- Operatore generico

Oltre agli operatori sopra indicati saranno impegnati nella gestione della struttura anche altri operatori (manutentore, figure amministrative, ecc..)

La convenzione sarà operativa per parte dell'anno 2019 per cui la spesa presunta per la quale si chiede il rimborso è di € 50.000,00.

L'Amministratore Unico
Mazzaferro Maria Pia

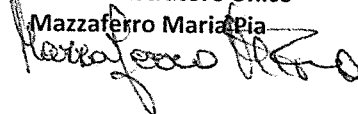

ANNO 2019

BUDGET TOTALE

COSTI DELLA PRODUZIONE	174.300,00
COSTI PER SERVIZI	1.907.300,00
COSTI PER GODIMENTO BENI DI TERZI	1.900,00
COSTI PER IL PERSONALE	2.467.500,00
AMMORTAMENTI E SVALUTAZIONI	0,00
VARIAZIONI RIMANENZE MATERIE PRIME ECC	0,00
ONERI DIVERSI DI GESTIONE	458.000,00
ONERI STRAORDINARI	0,00
	5.009.000,00

